

平成 27 年度

事業計画書
収支予算書

公益財団法人 武蔵野文化事業団

事業計画書

平成 27 年度公益財団法人武蔵野文化事業団事業計画書

1. 芸術文化振興事業

(1) 事業の重点目標、取組方針等

武蔵野文化事業団は、平成 27 年度も例年にならい、武蔵野市民文化会館を中心に武蔵野芸能劇場、武蔵野公会堂、武蔵野スイングホール、吉祥寺シアターに国内外の一流アーティストを招き、自主事業として質の高い芸術文化事業を低廉な価格で提供する。松露庵で実施する茶会、寄席も合わせて音楽、演劇・伝統芸能などの自主事業を 100 本余開催する予定である。

吉祥寺美術館においては、浜口陽三・萩原英雄両記念室での常設展を各 4 期開催予定であり、企画展としては「小林路子の菌類画 きのこ・イロ・イロ展」のほか 5 企画開催予定である。

また、吉祥寺美術館および吉祥寺シアターにおいては、参加型・体験型のワークショップや関連イベント、講演会などを実施予定である。

なお、各館の主な事業計画（主な業務内容）等については、次のとおりであり、吉祥寺シアターは開館 10 周年の記念事業を実施する予定である。

(2) 事業計画(主な業務内容)等

①武蔵野市民文化会館における主催・共催事業

- イ. 音楽（オペラ、オーケストラ、オルガン、室内楽、器楽、声楽、民族音楽等）
- ロ. 演劇・伝統芸能
- ハ. バレエ

②武蔵野芸能劇場における主催・共催事業

- イ. 人形劇（結城座等）

③武蔵野公会堂における主催・共催事業

- イ. 伝統芸能（落語等）

④武蔵野スイングホールにおける主催・共催事業

- イ. 音楽（ジャズ、民族音楽等）
- ロ. 伝統芸能（落語等）

⑤吉祥寺美術館における主催・共催事業

- イ. 展覧会（常設展、企画展）
- ロ. ワークショップ（木版画、銅版画等）
- ハ. 講演会

⑥松露庵における主催・共催事業

- イ. 伝統文化（茶会等）
- ロ. 伝統芸能（落語等）

⑦吉祥寺シアターにおける主催・共催事業

- イ. 演劇
- ロ. ダンス
- ハ. ワークショップ（演劇・ダンス体験）
- ニ. 開館 10 周年記念事業

*その他

公演一覧については平成 27 年度〔2015 年〕/主催・共催事業《予定》を参照

2. 文化団体活動振興事業

市内のアマチュア芸術文化団体等の文化活動に対する援助など

*市民参加による武蔵野シティバレエは第 30 回を数え、出演者を募集、オーディションなど、開催に向けて市民の芸術文化活動の支援を行う予定である。

3. 市民文化施設指定管理者管理業務代行事業

武蔵野市から指定管理者として指定を受け、市民文化会館、芸能劇場、公会堂、スイングホール、吉祥寺美術館、松露庵、吉祥寺シアター及び市民スペースの管理運営を代行
(協定期間 平成 27 年 4 月 1 日より平成 32 年 3 月 31 日まで)

《業務内容》

- ①市民文化会館、芸能劇場、公会堂、スイングホール、吉祥寺美術館、松露庵、吉祥寺シアター及び市民スペースの施設の保守及び維持管理に関すること
- ②市民文化会館、芸能劇場、公会堂、スイングホール、吉祥寺美術館、松露庵、吉祥寺シアター及び市民スペースの施設使用に関すること
- ③市民文化の振興を図るための「芸術文化団体」などの管理運営等に関すること
- ④その他市民文化会館、芸能劇場、公会堂、スイングホール、吉祥寺美術館、松露庵、吉祥寺シアター及び市民スペースの管理運営等に必要な事項
- ⑤市民文化会館は、平成 28 年度の大改修工事の実施に向けて、平成 27 年度に行う必要な準備に関すること

4. その他

(1) 組織管理体制、人員配置体制等
別紙参照

(2) 収入及び支出の見込み等
平成 27 年度公益財団法人武蔵野文化事業団収支予算を参照

5. 連携事業

防災ボランティア訓練の実施

平成 7 年の阪神淡路大震災以降、国は毎年 1 月 17 日を「防災とボランティアの日」、1 月 15 日から 21 日までを「防災とボランティア週間」と制定している。武蔵野市は、武蔵野市民文化会館を「災害ボランティアセンター」に位置づけ、武蔵野市防災課、武蔵野市民社会福祉協議会および文化事業団で毎年、防災ボランティア訓練を実施。平成 27 年度で 14 回目の訓練予定となる。

また、芸能劇場、公会堂、スイングホールおよび吉祥寺シアターは「帰宅困難者受入所」に位置づけられており適宜、訓練がある場合には訓練参加する予定である。

公益財団法人武蔵野文化事業団事務局組織

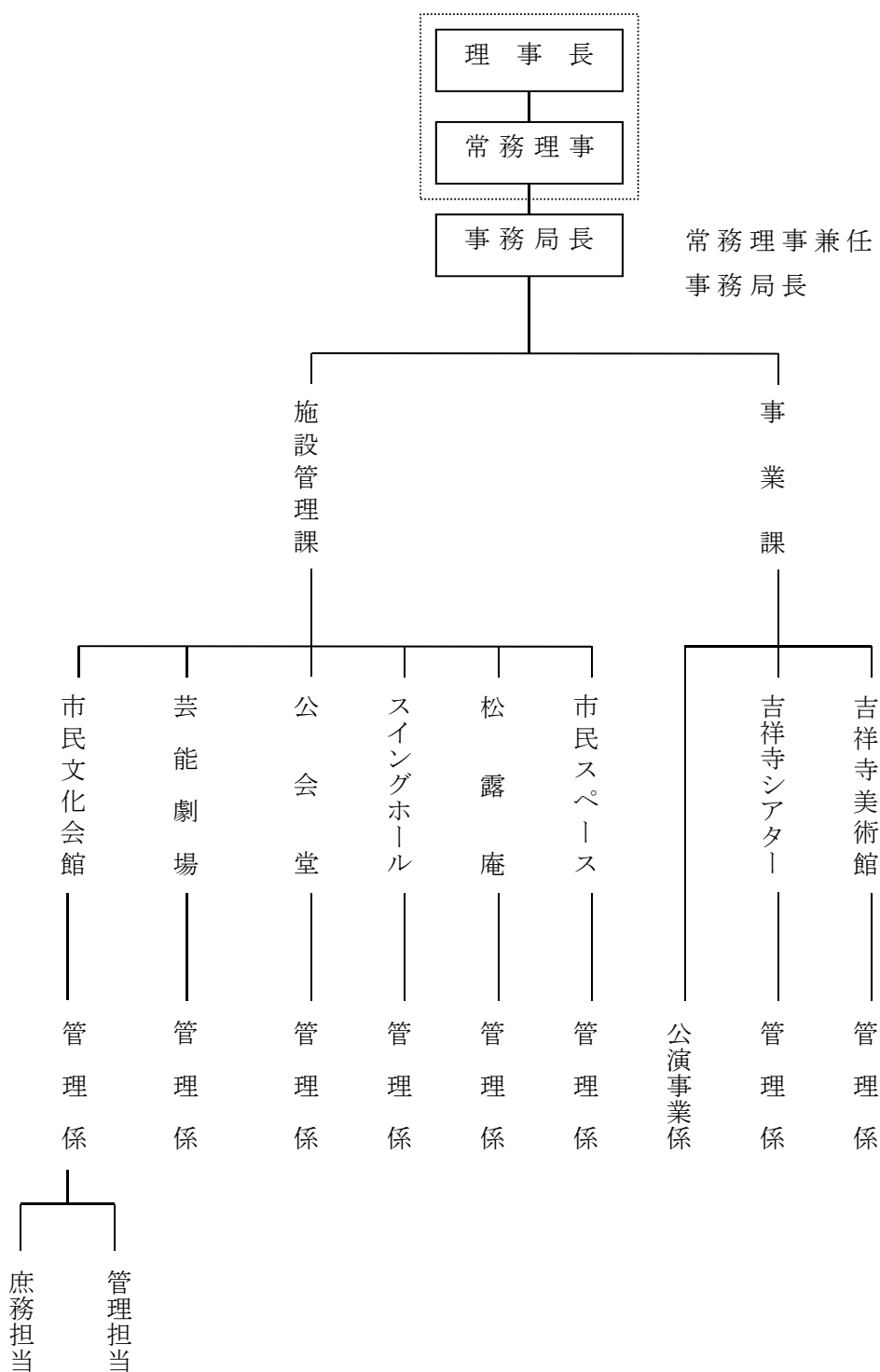

平成26年4月1日現在

理事長1人、市派遣職員3人、事業団職員9人、嘱託職員27人 合計40人

収支予算書

収支予算書（損益計算ベース）
平成27年4月1日から平成28年3月31日まで

（単位：円）

科 目	当年度	前年度	増 減
I 一般正味財産増減の部			
1. 経常増減の部			
(1) 経常収益			
基本財産運用益			
基本財産受取利息	199,000	201,000	△ 2,000
基本財産受取配当金	50,000	0	50,000
特定資産運用益			0
特定資産受取利息	10,000	10,000	0
事業収益			0
入場料収益	136,853,000	147,447,000	△ 10,594,000
その他事業収益	2,350,000	1,150,000	1,200,000
受取補助金等			0
管理受託収益	738,587,000	720,389,000	18,198,000
その他受託収益	6,100,000	0	6,100,000
受取民間助成金	800,000	800,000	0
雑収益			0
受取利息	50,000	50,000	0
受取手数料	5,400,000	5,400,000	0
公衆電話運営収益	3,000	5,000	△ 2,000
ART E友の会収益	8,000,000	8,000,000	0
雑収益	1,000,000	1,000,000	0
経常収益計	899,402,000	884,452,000	14,950,000
(2) 経常費用			0
事業費			0
給料手当	196,787,771	190,836,315	5,951,456
退職給付費用	1,981,980	1,337,490	644,490
退職金掛金	1,069,200	1,306,800	△ 237,600
福利厚生費	29,029,770	30,001,950	△ 972,180
臨時雇賃金	271,260	271,260	0
交際費	0	0	0
会議費	301,000	271,000	30,000
旅費交通費	9,615,000	9,615,000	0
通信運搬費	13,426,832	13,282,000	144,832
減価償却費	17,461,860	19,867,165	△ 2,405,305
什器備品費	256,783	76,615	180,168
消耗品費	15,771,745	14,287,205	1,484,540
修繕費	976,095	970,125	5,970
印刷製本費	10,631,000	10,581,000	50,000
燃料費	53,730	51,740	1,990
賃借料	4,851,620	4,851,620	0
使用料	913,000	913,000	0
保険料	547,250	547,250	0
手数料	4,320,290	4,380,985	△ 60,695
諸謝金	1,840,750	1,840,750	0
広告宣伝費	11,016,640	10,927,090	89,550
租税公課	26,476,950	26,341,630	135,320
諸会費	324,370	310,440	13,930
支払負担金	201,000	200,000	1,000
委託費	563,042,640	558,293,780	4,748,860
ART E友の会費用	13,120,000	13,120,000	0
雑費	746,250	716,400	29,850

(単位：円)

科 目	当年度	前年度	増 減
管理費			0
役員報酬	9,933,000	9,933,000	0
給料手当	1,895,229	1,680,685	214,544
退職給付費用	20,020	13,510	6,510
退職金掛金	10,800	13,200	△ 2,400
福利厚生費	293,230	303,050	△ 9,820
臨時雇賃金	2,740	2,740	0
交際費	431,000	431,000	0
会議費	100,000	100,000	0
旅費交通費	40,000	40,000	0
通信運搬費	30,000	30,000	0
減価償却費	87,748	99,835	△ 12,087
什器備品費	385	385	0
消耗品費	79,255	71,795	7,460
修繕費	4,905	4,875	30
印刷製本費	400,000	400,000	0
燃料費	270	260	10
賃借料	24,380	24,380	0
保険料	202,750	202,750	0
手数料	21,710	22,015	△ 305
諸謝金	9,250	9,250	0
広告宣伝費	55,360	54,910	450
租税公課	203,050	202,370	680
諸会費	1,630	1,560	70
支払負担金	0	0	0
委託費	2,829,360	110,220	2,719,140
雑費	3,750	3,600	150
經常費用計	941,714,608	928,954,000	12,760,608
当期經常増減額	△ 42,312,608	△ 44,502,000	2,189,392
2. 經常外増減の部			0
(1) 經常外収益			0
經常外収益計	0	0	0
(2) 經常外費用			0
經常外費用計			0
当期經常外増減額	0	0	0
当期一般正味財産増減額	△ 42,312,608	△ 44,502,000	2,189,392
一般正味財産期首残高	13,805,950	13,805,950	0
一般正味財産期末残高	△ 28,506,658	△ 30,696,050	2,189,392
II 指定正味財産増減の部			0
当期指定正味財産増減額			0
指定正味財産期首残高	801,000,000	801,000,000	0
指定正味財産期末残高	801,000,000	801,000,000	0
III 正味財産期末残高	772,493,342	770,303,950	2,189,392

収支予算書（損益ベース）内訳表
平成27年4月1日から平成28年3月31日まで

(単位：円)

科 目	公益目的事業会計		収益事業等会計				法人会計	合計
	芸術文化振興事業	小計	付帯サービス事業	施設貸与等事業	カフェ事業	小計		
I 一般正味財産増減の部								
1. 経常増減の部								
(1) 経常収益								
基本財産運用益	249,000	249,000	0	0	0	0	0	249,000
基本財産受取利息	199,000	199,000	0	0	0	0	0	199,000
基本財産受取配当金	50,000	50,000	0	0	0	0	0	50,000
特定資産運用益	10,000	10,000	0	0	0	0	0	10,000
特定資産受取利息	10,000	10,000	0	0	0	0	0	10,000
事業収益	139,203,000	139,203,000	0	0	0	0	0	139,203,000
入場料収益	136,853,000	136,853,000	0	0	0	0	0	136,853,000
その他事業収益	2,350,000	2,350,000	0	0	0	0	0	2,350,000
受取補助金等	642,592,846	642,592,846	10,945,432	78,013,374	1,395,349	90,354,155	12,539,999	745,487,000
管理受託収益	635,692,846	635,692,846	10,945,432	78,013,374	1,395,349	90,354,155	12,539,999	738,587,000
その他受託収益	6,100,000	6,100,000	0	0	0	0	0	6,100,000
受取民間助成金	800,000	800,000	0	0	0	0	0	800,000
雑収益	14,358,200	14,358,200	84,000	0	10,800	94,800	0	14,453,000
受取利息	50,000	50,000	0	0	0	0	0	50,000
受取手数料	5,308,200	5,308,200	81,000	0	10,800	91,800	0	5,400,000
公衆電話運営収益		0	3,000	0	0	3,000	0	3,000
ART E友の会収益	8,000,000	8,000,000	0	0	0	0	0	8,000,000
雑収益	1,000,000	1,000,000	0	0	0	0	0	1,000,000
経常収益計	796,413,046	796,413,046	11,029,432	78,013,374	1,406,149	90,448,955	12,539,999	899,402,000
(2) 経常費用		0						
事業費	816,244,785	816,244,785	10,943,268	96,477,610	1,369,123	108,790,001	0	925,034,786
給料手当	174,043,610	174,043,610	765,240	21,927,905	51,016	22,744,161	0	196,787,771
退職給付費用	1,757,756	1,757,756	0	224,224	0	224,224	0	1,981,980
退職金掛金	948,240	948,240	0	120,960	0	120,960	0	1,069,200
福利厚生費	25,745,594	25,745,594	0	3,284,176	0	3,284,176	0	29,029,770
臨時雇賃金	240,572	240,572	0	30,688	0	30,688	0	271,260
会議費	264,278	264,278	4,515	31,906	301	36,722	0	301,000
旅費交通費	8,441,970	8,441,970	144,225	1,019,190	9,615	1,173,030	0	9,615,000
通信運搬費	13,314,510	13,314,510	2,365	107,592	2,365	112,322	0	13,426,832
減価償却費	15,285,709	15,285,709	263,244	1,877,808	35,099	2,176,151	0	17,461,860
什器備品費	77,000	77,000	171,390	8,239	154	179,783	0	256,783
消耗品費	13,806,221	13,806,221	237,765	1,696,057	31,702	1,965,524	0	15,771,745
修繕費	854,451	854,451	14,715	104,967	1,962	121,644	0	976,095
印刷製本費	10,418,380	10,418,380	95,279	106,310	11,031	212,620	0	10,631,000
燃料費	47,034	47,034	810	5,778	108	6,696	0	53,730
賃借料	4,256,748	4,256,748	73,140	516,856	4,876	594,872	0	4,851,620
使用料	913,000	913,000				0	0	913,000
保険料	479,050	479,050	8,250	58,850	1,100	68,200	0	547,250
手数料	3,781,882	3,781,882	65,130	464,594	8,684	538,408	0	4,320,290
諸謝金	1,615,050	1,615,050	27,750	196,100	1,850	225,700	0	1,840,750
広告宣伝費	9,643,712	9,643,712	166,080	1,184,704	22,144	1,372,928	0	11,016,640
租税公課	23,177,310	23,177,310	399,150	2,847,270	53,220	3,299,640	0	26,476,950
諸会費	283,946	283,946	4,890	34,882	652	40,424	0	324,370
支払負担金	201,000	201,000	0	0	0	0	0	201,000
委託費	492,874,512	492,874,512	8,488,080	60,548,304	1,131,744	70,168,128	0	563,042,640
ART E友の会費用	13,120,000	13,120,000	0	0	0	0	0	13,120,000
雑費	653,250	653,250	11,250	80,250	1,500	93,000	0	746,250

(単位：円)

科 目	公益目的事業会計		収益事業等会計				法人会計	合計
	芸術文化振興事業	小計	付帯サービス事業	施設貸与等事業	カフェ事業	小計		
管理費	0		0	0	0	0	16,679,822	16,679,822
役員報酬	0		0	0	0	0	9,933,000	9,933,000
給料手当	0		0	0	0	0	1,895,229	1,895,229
退職給付費用	0		0	0	0	0	20,020	20,020
退職金掛金	0		0	0	0	0	10,800	10,800
福利厚生費	0		0	0	0	0	293,230	293,230
臨時雇賃金	0		0	0	0	0	2,740	2,740
交際費	0		0	0	0	0	431,000	431,000
会議費	0		0	0	0	0	100,000	100,000
旅費交通費	0		0	0	0	0	40,000	40,000
通信運搬費	0		0	0	0	0	30,000	30,000
減価償却費	0		0	0	0	0	87,748	87,748
什器備品費	0		0	0	0	0	385	385
消耗品費	0		0	0	0	0	79,255	79,255
修繕費	0		0	0	0	0	4,905	4,905
印刷製本費	0		0	0	0	0	400,000	400,000
燃料費	0		0	0	0	0	270	270
賃借料	0		0	0	0	0	24,380	24,380
保険料	0		0	0	0	0	202,750	202,750
手数料	0		0	0	0	0	21,710	21,710
諸謝金	0		0	0	0	0	9,250	9,250
広告宣伝費	0		0	0	0	0	55,360	55,360
租税公課	0		0	0	0	0	203,050	203,050
諸会費	0		0	0	0	0	1,630	1,630
委託費	0		0	0	0	0	2,829,360	2,829,360
雑費	0		0	0	0	0	3,750	3,750
経常費用計	816,244,785	816,244,785	10,943,268	96,477,610	1,369,123	108,790,001	16,679,822	941,714,608
当期経常増減額	△ 19,831,739	△ 19,831,739	86,164	△ 18,464,236	37,026	△ 18,341,046	△ 4,139,823	△ 42,312,608
2. 経常外増減の部								
(1) 経常外収益								
経常外収益計	0	0	0	0	0	0	0	0
(2) 経常外費用								
当期一般正味財産増減額	△ 19,831,739	△ 19,831,739	86,164	△ 18,464,236	37,026	△ 18,341,046	△ 4,139,823	△ 42,312,608
一般正味財産期首残高	12,024,982	12,024,982	207,089	1,477,237	27,612	1,711,938	69,030	13,805,950
一般正味財産期末残高	△ 7,806,757	△ 7,806,757	293,253	△ 16,986,999	64,638	△ 16,629,108	△ 4,070,793	△ 28,506,658
II 指定正味財産増減の部								
指定正味財産期首残高	801,000,000	801,000,000	0	0	0	0	0	801,000,000
指定正味財産期末残高	801,000,000	801,000,000	0	0	0	0	0	801,000,000
III 正味財産期末残高	793,193,243	793,193,243	293,253	△ 16,986,999	64,638	△ 16,629,108	△ 4,070,793	772,493,342

収 支 予 算 書

平成27年4月1日から平成28年3月31日まで

(単位：千円)

科 目	予 算 額	前年度予算額	増 減	備 考
I 事業活動収支の部				
1. 事業活動収入				
基本財産運用収入	249	201	48	
基本財産利息収入	199	201	△ 2	年利0.025%
基本財産配当金収入	50	0	50	有価証券受取配当金収入
特定資産運用収入	10	10	0	
特定資産利息収入	10	10	0	
事業収入	139,203	148,597	△ 9,394	
入場料収入	136,853	147,447	△ 10,594	主催事業チケット収入
その他事業収入	2,350	1,150	1,200	ネットワーク事業
補助金等収入	745,487	721,189	24,298	
管理受託収入	738,587	720,389	18,198	管理676,973千円 事業61,613千円
その他受託収入	6,100	0	6,100	事務室移設準備に要する経費
民間助成金収入	800	800	0	
雑収入	14,453	14,455	△ 2	
受取利息収入	50	50	0	
受取手数料収入	5,400	5,400	0	預かりチケット販売手数料他
公衆電話運営収入	3	5	△ 2	
ART E友の会収入	8,000	8,000	0	年会費1,000円×8,000名
雑収入	1,000	1,000	0	チケット郵送手数料他
事業活動収入計	899,402	884,452	14,950	
2. 事業活動支出				
①事業費支出				事業団の事業に要する経費
人件費	59,661	56,661	3,000	
給料手当支出	51,016	48,897	2,119	職員給料手当
退職金掛金支出	480	480	0	
福利厚生費支出	8,165	7,284	881	職員社会保険料他
芸術文化振興事業費	219,465	218,265	1,200	芸術文化振興事業に要する経費
臨時雇賃金支出	264	264	0	
交際費支出	30	30	0	
会議費支出	90	90	0	
旅費交通費支出	9,115	9,115	0	招聘アーティストの旅費及び滞在費
通信運搬費支出	10,989	10,989	0	DM送料他
消耗品費支出	4,375	4,375	0	チラシ用再生紙他
印刷製本費支出	8,934	8,934	0	チラシ印刷費他
賃借料支出	390	390	0	
使用料支出	903	903	0	
保険料支出	340	340	0	
手数料支出	1,820	1,820	0	口座振替手数料他
諸謝金支出	1,780	1,780	0	講師謝礼他
広告宣伝費支出	10,582	10,582	0	チラシ配布料、ラジオ等広告費
租税公課支出	109	109	0	
委託費支出	156,324	155,124	1,200	公演委託料、作品搬送・展示作業委託料他
ART E友の会支出	13,120	13,120	0	インフォメーション送料他
雑支出	300	300	0	
舞台芸術活動支援事業費	6,840	6,840	0	舞台芸術活動支援事業に要する経費
会議費支出	140	140	0	

(単位：千円)

科 目	予 算 額	前年度予算額	増 減	備 考
旅費交通費支出	10	10	0	
通信運搬費支出	90	90	0	
消耗品費支出	50	50	0	
印刷製本費支出	370	370	0	
賃借料支出	2,100	2,100	0	大・小道具、衣装借用料
使用料支出	10	10	0	
保険料支出	10	10	0	
手数料支出	10	10	0	
諸謝金支出	60	60	0	
広告宣伝費支出	100	100	0	
租税公課支出	10	10	0	
委託費支出	3,870	3,870	0	出演料他
雑支出	10	10	0	
文化施設管理運営事業費	386,978	385,862	1,116	施設の管理に要する経費
通信運搬費支出	85	85	0	
消耗品費支出	7,990	6,930	1,060	舞台照明用電球他
修繕費支出	511	505	6	
印刷製本費支出	800	750	50	
賃借料支出	196	196	0	
委託費支出	377,366	377,366	0	管理業務委託料
雑支出	30	30	0	
事業費支出計	672,944	667,628	5,316	
②管理費支出				事業団の管理に要する経費
人件費	181,360	178,765	2,595	
報酬支出	9,933	9,933	0	評議員、理事、監事の報酬
給料手当支出	147,667	143,620	4,047	職員給料手当
退職給付支出	2,002	1,351	651	
退職金掛金支出	600	840	△ 240	
福利厚生費支出	21,158	23,021	△ 1,863	職員社会保険料他
運営費	69,703	62,533	7,170	事業団の運営に要する事務経費
臨時雇賃金支出	10	10	0	
交際費支出	401	401	0	
会議費支出	171	141	30	
旅費交通費支出	530	530	0	
通信運搬費支出	2,315	2,148	167	インターネット接続料、切手代他
什器備品費支出	77	77	0	
消耗品費支出	3,436	3,004	432	文具、新聞購読料他
修繕費支出	470	470	0	
印刷製本費支出	927	927	0	予算書、決算書印刷他
燃料費支出	54	52	2	
賃借料支出	2,190	2,190	0	コンピュータリース料他
使用料支出	0	0	0	
保険料支出	400	400	0	
手数料支出	2,512	2,512	0	税理士報酬他
諸謝金支出	10	10	0	
広告宣伝費支出	390	300	90	
租税公課支出	26,561	26,425	136	消費税他
諸会費支出	326	312	14	
負担金支出	201	200	1	

(単位：千円)

科 目	予 算 額	前年度予算額	増 減	備 考
委託費支出	28,312	22,044	6,268	施設管理等補佐業務委託料他
雑支出	410	380	30	
管理費支出計	251,063	241,298	9,765	
事業活動支出計	924,007	908,926	15,081	
事業活動収支差額	△ 24,605	△ 24,474	△ 131	
II 投資活動収支の部				
1. 投資活動収入				
特定資産取崩収入	1,855	1,351	504	
退職給付引当資産取崩収入	1,855	1,351	504	
公演積立資産取崩収入	0	0	0	
投資活動収入計	1,855	1,351	504	
2. 投資活動支出				
特定資産取得支出	9,094	5,627	3,467	
退職給付引当資産取得支出	9,084	5,617	3,467	
公演積立資産取得支出	10	10	0	
固定資産取得支出	21,520	20,250	1,270	
備品購入支出	7,020	5,750	1,270	情報通信基盤機器等リース資産
ソフトウェア購入支出	14,500	14,500	0	施設予約システム等リース資産
投資活動支出計	30,614	25,877	4,737	
投資活動収支差額	△ 28,759	△ 24,526	△ 4,233	
III 財務活動収支の部				
1. 財務活動収入				
借入金収入	0	0	0	
財務活動収入計	0	0	0	
2. 財務活動支出				
借入金返済支出	0	0	0	
財務活動支出計	0	0	0	
財務活動収支差額	0	0	0	
IV 予備費支出	1,000	1,000	0	
当期収支差額	△ 50,000	△ 50,000	0	
前期繰越収支差額	50,000	50,000	0	
次期繰越収支差額	0	0	0	

(注) 1. 借入金限度額 5,000千円

2. 債務負担額

車両リース	5年契約	2,331,000円 (平成27年度 466,200円、平成28年度 466,200円、平成29年度 466,200円)
情報通信基盤機器リース	5年契約	23,653,980円 (平成27年度 4,760,595円)
施設予約システムリース	5年契約	28,612,080円 (平成27年度 5,722,416円、平成28年度 476,868円)
自主事業管理システムリース	5年契約	17,173,800円 (平成27年度 3,434,760円、平成28年度 1,431,150円)
勤怠管理システムリース	5年契約	3,834,180円 (平成27年度 766,836円、平成28年度 319,515円)
会計システムリース	5年契約	4,643,100円 (平成27年度 928,620円、平成28年度 619,080円)
チケットプリンタリース	5年契約	4,951,800円 (平成27年度 990,360円、平成28年度 825,300円)
Webサイト (ホームページ) リース	5年契約	9,311,400円 (平成27年度 1,862,280円、平成28年度 1,551,900円)
自主事業管理システム機能追加リース	4年6か月契約	4,683,420円 (平成27年度 1,040,760円、平成28年度 433,650円)
施設予約システム機能追加リース	4年2か月契約	3,087,000円 (平成27年度 740,880円、平成28年度 61,740円)
印刷機+丁合機リース	5年契約	6,360,480円 (平成27年度 1,272,096円、平成28年度 1,272,096円、平成29年度 1,272,096円、平成30年度 1,166,088円)

資金調達及び設備投資の見込みについて

(1) 資金調達の見込みについて

当期中における借入れの予定はありません。

(2) 設備投資の見込みについて

設備投資の内容	支出又は収入の 予定額	資金調達方法又は 取得資金の用途
情報通信基盤機器リース	4,760,595円	自己資金
施設予約システムリース	5,722,416円	自己資金
自主管理システムリース	3,434,760円	自己資金
印刷機＋丁合機リース	1,272,096円	自己資金