

平成 28 年度

事業計画書
収支予算書

公益財団法人 武蔵野文化事業団

平成 28 年度公益財団法人武蔵野文化事業団事業計画書

1. 芸術文化振興事業（第 4 条第 1 号および第 6 条第 1 号関係）

(1) 事業の重点目標、取組方針等

武蔵野文化事業団は例年、武蔵野市民文化会館を中心に、国内外の一流アーティストを招き、自主事業として質の高い芸術文化事業を低廉な価格で提供してきたが、平成 28 年度は、武蔵野市民文化会館が改修工事で 1 年余にわたって休館するため、武蔵野スイングホールを初め、武蔵野芸能劇場、武蔵野公会堂、吉祥寺シアターなどの他施設のほか、成蹊大学及び三鷹市、小金井市、杉並区のホールなども借りて、例年に近い公演事業を実施していく。松露庵で実施する茶会等も合わせて音楽、演劇、伝統芸能などの自主事業を約 90 本を開催する予定である。

吉祥寺美術館においては、浜口陽三・萩原英雄両記念室での常設展を各 4 期開催予定であり、企画展としては「萩尾望都 S F 原画展」のほか 5 企画開催予定である。

また、吉祥寺美術館および吉祥寺シアターにおいては、参加型・体験型のワークショップや関連イベント、講演会などを実施予定である。

なお、各館の主な事業計画（主な業務内容）は次のとおり。

(2) 事業計画(主な業務内容)等

①武蔵野芸能劇場における主催・共催事業

- イ. 人形劇（結城座等）
- ロ. 伝統芸能（落語等）

②武蔵野公会堂における主催・共催事業

- イ. 音楽（クラシック、ジャズ、民族音楽等）
- ロ. 伝統芸能（落語等）

③武蔵野スイングホールにおける主催・共催事業

- イ. 音楽（クラシック、オルガン、ジャズ、民族音楽等）
- ロ. 伝統芸能（落語等）

④吉祥寺美術館における主催・共催事業

- イ. 展覧会（常設展、企画展）
- ロ. ワークショップ（木版画、銅版画等）
- ハ. 講演会

⑤松露庵における主催・共催事業

- イ. 伝統文化（茶会等）
- ロ. 伝統芸能（落語等）

⑥吉祥寺シアターにおける主催・共催事業

- イ. 演劇
- ロ. ダンス、バレエ
- ハ. ワークショップ（演劇・ダンス体験）
- ニ. 音楽（クラシック等）

⑦成蹊大学及び他市区施設における主催・共催事業

- イ. 音楽（クラシック等）

公演一覧については平成 28 年度〔2016 年〕/主催・共催事業《予定》を参照

2. 文化団体活動振興事業

市内のアマチュア芸術文化団体等の文化活動に対する援助など

* 市民参加による武蔵野シティバレエは、特別公演として、吉祥寺シアターで実施をする。

なお、出演者の募集、オーディションなどは例年通り行い、開催に向けて市民の芸術文化活動の支援を行う予定である。

3. 市民文化施設指定管理者管理業務代行事業

武蔵野市から指定管理者として指定を受け、市民文化会館、芸能劇場、公会堂、スイングホール、吉祥寺美術館、松露庵、吉祥寺シアター及び市民スペースの管理運営を代行
(協定期間 平成 27 年 4 月 1 日より平成 32 年 3 月 31 日まで)

《業務内容》

- ①市民文化会館、芸能劇場、公会堂、スイングホール、吉祥寺美術館、松露庵、吉祥寺シアター及び市民スペースの施設の保守及び維持管理に関すること
- ②市民文化会館、芸能劇場、公会堂、スイングホール、吉祥寺美術館、松露庵、吉祥寺シアター及び市民スペースの施設使用に関すること
- ③市民文化の振興を図るための「芸術文化団体」などの管理運営等に関すること
- ④その他市民文化会館、芸能劇場、公会堂、スイングホール、吉祥寺美術館、松露庵、吉祥寺シアター及び市民スペースの管理運営等に必要な事項
- ⑤市民文化会館は、改修工事期間中、施設の指定管理者としての施工の管理に関すること及びリニューアルオープンの準備に関すること

4. その他

- (1) 組織管理体制、人員配置体制等

別紙参照

- (2) 収入及び支出の見込み等

平成 28 年度公益財団法人武蔵野文化事業団収支予算を参照

5. 連携事業

防災ボランティア訓練の実施

武蔵野市は、武蔵野市民文化会館を「災害ボランティアセンター」に位置づけ、武蔵野市防災課、武蔵野市民社会福祉協議会および文化事業団で毎年、防災ボランティア訓練を実施している。

なお、平成 28 年度は、市民文化会館が改修工事で使用できないため、別会場での実施が予定されている。

また、芸能劇場、公会堂、スイングホールおよび吉祥寺シアターは「帰宅困難者受入所」に位置づけられており適宜、訓練がある場合には訓練参加する予定である

公益財団法人武蔵野文化事業団事務局組織

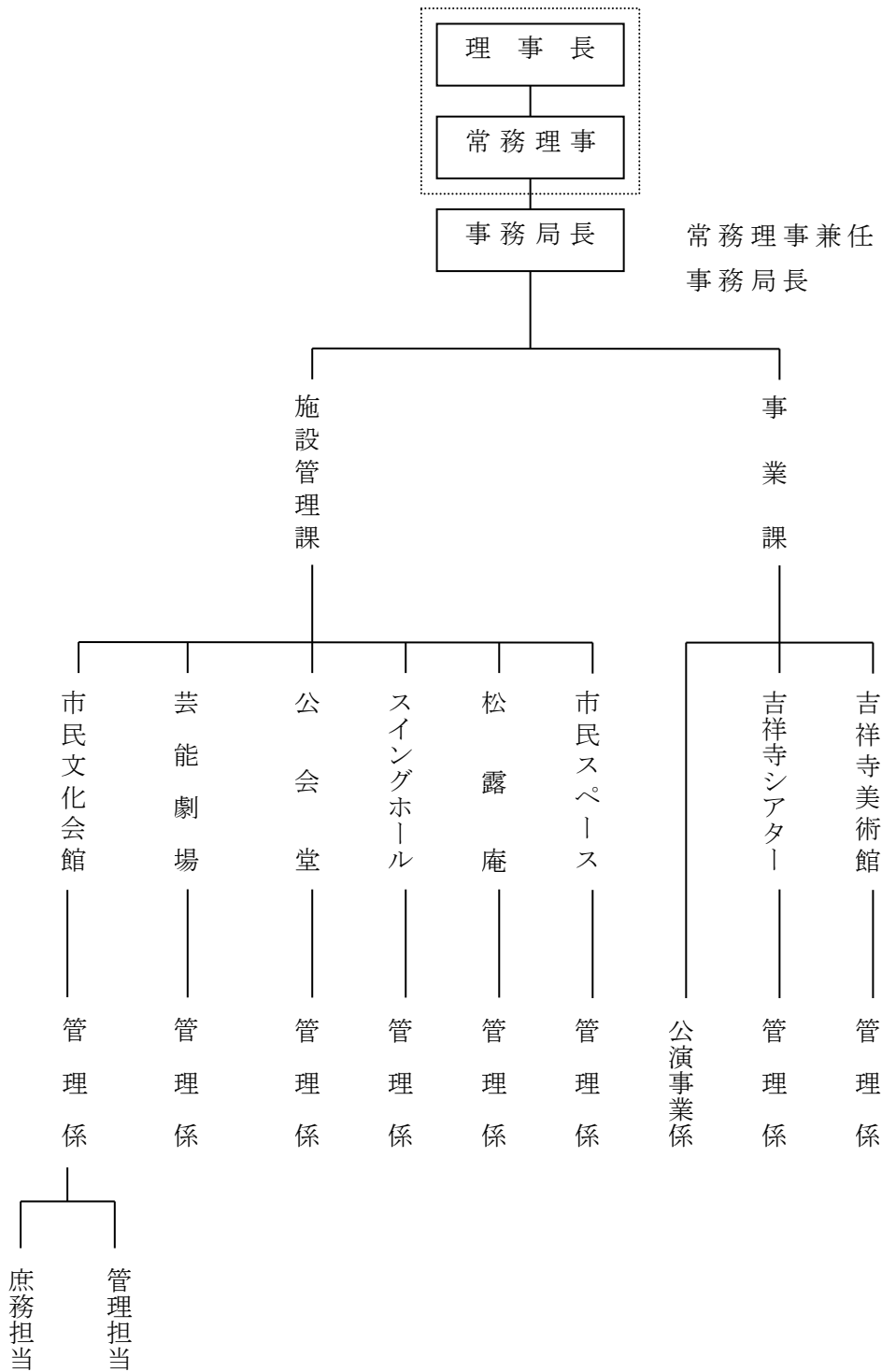

平成27年4月1日現在

理事長1名、市派遣職員5名、事業団職員9名、嘱託職員25名、アルバイト1名 合計41名

平成28年度予定

理事長1名、市派遣職員5名、事業団職員8名、嘱託職員24名 合計38名

収 支 予 算 書

収支予算書（損益計算ベース）
平成28年4月1日から平成29年3月31日まで

（単位：円）

科 目	当年度	前年度	増 減
I 一般正味財産増減の部			
1. 経常増減の部			
(1) 経常収益			
基本財産運用益			
基本財産受取利息	511,000	199,000	312,000
基本財産受取配当金	50,000	50,000	0
特定資産運用益			0
特定資産受取利息	10,000	10,000	0
事業収益			0
入場料収益	50,004,000	136,853,000	△ 86,849,000
その他事業収益	2,000,000	2,350,000	△ 350,000
受取補助金等			0
管理受託収益	699,316,000	738,587,000	△ 39,271,000
その他受託収益	5,250,000	6,100,000	△ 850,000
受取民間助成金	700,000	800,000	△ 100,000
受取負担金			0
受取負担金	5,000,000	0	5,000,000
雑収益			0
受取利息	50,000	50,000	0
受取手数料	280,000	5,400,000	△ 5,120,000
公衆電話運営収益	0	3,000	△ 3,000
ARTE友の会収益	500,000	8,000,000	△ 7,500,000
雑収益	500,000	1,000,000	△ 500,000
経常収益計	764,171,000	899,402,000	△ 135,231,000
(2) 経常費用			0
事業費			0
給料手当	182,487,619	196,787,771	△ 14,300,152
退職給付費用	257,400	1,981,980	△ 1,724,580
退職金掛金	1,069,200	1,069,200	0
福利厚生費	29,489,130	29,029,770	459,360
臨時雇賃金	271,260	271,260	0
会議費	198,000	301,000	△ 103,000
旅費交通費	2,720,000	9,615,000	△ 6,895,000
通信運搬費	9,535,000	13,426,832	△ 3,891,832
減価償却費	7,060,520	17,461,860	△ 10,401,340
什器備品費	76,615	256,783	△ 180,168
消耗品費	13,607,620	15,771,745	△ 2,164,125
修繕費	624,860	976,095	△ 351,235
印刷製本費	8,384,000	10,631,000	△ 2,247,000
燃料費	53,730	53,730	0
賃借料	3,621,471	4,851,620	△ 1,230,149
使用料	2,685,000	913,000	1,772,000
保険料	558,147	547,250	10,897
手数料	3,237,000	4,320,290	△ 1,083,290
諸謝金	1,949,259	1,840,750	108,509
広告宣伝費	8,175,915	11,016,640	△ 2,840,725
租税公課	26,470,874	26,476,950	△ 6,076
諸会費	324,370	324,370	0
支払負担金	201,000	201,000	0
委託費	467,750,495	563,042,640	△ 95,292,145
ARTE友の会費用	13,120,000	13,120,000	0
雑費	666,650	746,250	△ 79,600

(単位：円)

科 目	当年度	前年度	増 減
管理費			0
役員報酬	9,933,000	9,933,000	0
給料手当	1,759,381	1,895,229	△ 135,848
退職給付費用	2,600	20,020	△ 17,420
退職金掛金	10,800	10,800	0
福利厚生費	297,870	293,230	4,640
臨時雇賃金	2,740	2,740	0
交際費	431,000	431,000	0
会議費	100,000	100,000	0
旅費交通費	40,000	40,000	0
通信運搬費	30,000	30,000	0
減価償却費	35,480	87,748	△ 52,268
什器備品費	385	385	0
消耗品費	68,380	79,255	△ 10,875
修繕費	3,140	4,905	△ 1,765
印刷製本費	400,000	400,000	0
燃料費	270	270	0
賃借料	18,235	24,380	△ 6,145
保険料	202,825	202,750	75
手数料	16,250	21,710	△ 5,460
諸謝金	9,815	9,250	565
広告宣伝費	41,085	55,360	△ 14,275
租税公課	202,805	203,050	△ 245
諸会費	1,630	1,630	0
委託費	2,350,505	2,829,360	△ 478,855
雑費	3,350	3,750	△ 400
經常費用計	800,557,351	941,714,608	△ 141,157,257
当期經常増減額	△ 36,386,351	△ 42,312,608	5,926,257
2. 經常外増減の部			0
(1) 經常外収益			0
經常外収益計	0	0	0
(2) 經常外費用			0
經常外費用計			0
当期經常外増減額	0	0	0
当期一般正味財産増減額	△ 36,386,351	△ 42,312,608	5,926,257
一般正味財産期首残高	13,805,950	13,805,950	0
一般正味財産期末残高	△ 22,580,401	△ 28,506,658	5,926,257
II 指定正味財産増減の部			0
当期指定正味財産増減額			0
指定正味財産期首残高	801,000,000	801,000,000	0
指定正味財産期末残高	801,000,000	801,000,000	0
III 正味財産期末残高	778,419,599	772,493,342	5,926,257

収支予算書（損益ベース）内訳表
平成28年4月1日から平成29年3月31日まで

(単位：円)

科 目	公益目的事業会計		収益事業等会計				法人会計	合計
	芸術文化振興事業	小計	付帯サービス事業	施設貸与等事業	カフェ事業	小計		
I 一般正味財産増減の部								
1. 経常増減の部								
(1) 経常収益								
基本財産運用益	561,000	561,000	0	0	0	0	0	561,000
基本財産受取利息	511,000	511,000	0	0	0	0	0	511,000
基本財産受取配当金	50,000	50,000	0	0	0	0	0	50,000
特定資産運用益	10,000	10,000	0	0	0	0	0	10,000
特定資産受取利息	10,000	10,000	0	0	0	0	0	10,000
事業収益	52,004,000	52,004,000	0	0	0	0	0	52,004,000
入場料収益	50,004,000	50,004,000	0	0	0	0	0	50,004,000
その他事業収益	2,000,000	2,000,000	0	0	0	0	0	2,000,000
受取補助金等	615,054,236	615,054,236	10,489,740	74,826,812	1,398,632	86,715,184	3,496,580	705,266,000
管理受託収益	609,104,236	609,104,236	10,489,740	74,826,812	1,398,632	86,715,184	3,496,580	699,316,000
その他受託収益	5,250,000	5,250,000	0	0	0	0	0	5,250,000
受取民間助成金	700,000	700,000	0	0	0	0	0	700,000
受取負担金	5,000,000	5,000,000	0	0	0	0	0	5,000,000
受取負担金	5,000,000	5,000,000	0	0	0	0	0	5,000,000
雑収益	1,325,240	1,325,240	4,200	0	560	4,760	0	1,330,000
受取利息	50,000	50,000	0	0	0	0	0	50,000
受取手数料	275,240	275,240	4,200	0	560	4,760	0	280,000
公衆電話運営収益		0	0	0	0	0	0	0
ART E友の会収益	500,000	500,000	0	0	0	0	0	500,000
雑収益	500,000	500,000	0	0	0	0	0	500,000
経常収益計	673,954,476	673,954,476	10,493,940	74,826,812	1,399,192	86,719,944	3,496,580	764,171,000
(2) 経常費用		0						
事業費	692,807,395	692,807,395	8,915,511	81,741,993	1,131,576	91,789,080	0	784,596,475
給料手当	161,375,961	161,375,961	741,855	20,320,346	49,457	21,111,658	0	182,487,619
退職給付費用	228,280	228,280	0	29,120	0	29,120	0	257,400
退職金掛金	948,240	948,240	0	120,960	0	120,960	0	1,069,200
福利厚生費	26,152,986	26,152,986	0	3,336,144	0	3,336,144	0	29,489,130
臨時雇賃金	240,572	240,572	0	30,688	0	30,688	0	271,260
会議費	173,844	173,844	2,970	20,988	198	24,156	0	198,000
旅費交通費	2,388,160	2,388,160	40,800	288,320	2,720	331,840	0	2,720,000
通信運搬費	9,453,990	9,453,990	2,365	76,280	2,365	81,010	0	9,535,000
減価償却費	6,180,616	6,180,616	106,440	759,272	14,192	879,904	0	7,060,520
什器備品費	67,067	67,067	1,155	8,239	154	9,548	0	76,615
消耗品費	11,911,796	11,911,796	205,140	1,463,332	27,352	1,695,824	0	13,607,620
修繕費	546,988	546,988	9,420	67,196	1,256	77,872	0	624,860
印刷製本費	8,216,320	8,216,320	75,056	83,840	8,784	167,680	0	8,384,000
燃料費	47,034	47,034	810	5,778	108	6,696	0	53,730
賃借料	3,176,537	3,176,537	54,705	386,582	3,647	444,934	0	3,621,471
使用料	2,685,000	2,685,000				0	0	2,685,000
保険料	488,087	488,087	8,475	60,455	1,130	70,060	0	558,147
手数料	2,834,000	2,834,000	48,750	347,750	6,500	403,000	0	3,237,000
諸謝金	1,709,773	1,709,773	29,445	208,078	1,963	239,486	0	1,949,259
広告宣伝費	7,157,007	7,157,007	123,255	879,219	16,434	1,018,908	0	8,175,915
租税公課	23,177,310	23,177,310	398,415	2,842,027	53,122	3,293,564	0	26,470,874
諸会費	283,946	283,946	4,890	34,882	652	40,424	0	324,370
支払負担金	201,000	201,000	0	0	0	0	0	201,000
委託費	409,457,971	409,457,971	7,051,515	50,300,807	940,202	58,292,524	0	467,750,495
ART E友の会費用	13,120,000	13,120,000	0	0	0	0	0	13,120,000
雑費	584,910	583,570	10,050	71,690	1,340	83,080	0	666,650

(単位：円)

科 目	公益目的事業会計		収益事業等会計				法人会計	合計
	芸術文化振興事業	小計	付帯サービス事業	施設貸与等事業	カフェ事業	小計		
管理費	0		0	0	0	0	15,961,546	15,961,546
役員報酬	0		0	0	0	0	9,933,000	9,933,000
給料手当	0		0	0	0	0	1,759,381	1,759,381
退職給付費用	0		0	0	0	0	2,600	2,600
退職金掛金	0		0	0	0	0	10,800	10,800
福利厚生費	0		0	0	0	0	297,870	297,870
臨時雇賃金	0		0	0	0	0	2,740	2,740
交際費	0		0	0	0	0	431,000	431,000
会議費	0		0	0	0	0	100,000	100,000
旅費交通費	0		0	0	0	0	40,000	40,000
通信運搬費	0		0	0	0	0	30,000	30,000
減価償却費	0		0	0	0	0	35,480	35,480
什器備品費	0		0	0	0	0	385	385
消耗品費	0		0	0	0	0	68,380	68,380
修繕費	0		0	0	0	0	3,140	3,140
印刷製本費	0		0	0	0	0	400,000	400,000
燃料費	0		0	0	0	0	270	270
賃借料	0		0	0	0	0	18,235	18,235
保険料	0		0	0	0	0	202,825	202,825
手数料	0		0	0	0	0	16,250	16,250
諸謝金	0		0	0	0	0	9,815	9,815
広告宣伝費	0		0	0	0	0	41,085	41,085
租税公課	0		0	0	0	0	202,805	202,805
諸会費	0		0	0	0	0	1,630	1,630
委託費	0		0	0	0	0	2,350,505	2,350,505
雑費	0		0	0	0	0	3,350	3,350
経常費用計	692,807,395	692,806,725	8,915,511	81,741,993	1,131,576	91,789,080	15,961,546	800,557,351
当期経常増減額	△ 18,852,919	△ 18,852,249	1,578,429	△ 6,915,181	267,616	△ 5,069,136	△ 12,464,966	△ 36,386,351
2. 経常外増減の部								
(1) 経常外収益								
経常外収益計	0	0	0	0	0	0	0	0
(2) 経常外費用								
当期一般正味財産増減額	△ 18,852,919	△ 18,852,249	1,578,429	△ 6,915,181	267,616	△ 5,069,136	△ 12,464,966	△ 36,386,351
一般正味財産期首残高	12,024,982	12,024,982	207,089	1,477,237	27,612	1,711,938	69,030	13,805,950
一般正味財産期末残高	△ 6,827,937	△ 6,827,267	1,785,518	△ 5,437,944	295,228	△ 3,357,198	△ 12,395,936	△ 22,580,401
II 指定正味財産増減の部								
指定正味財産期首残高	801,000,000	801,000,000	0	0	0	0	0	801,000,000
指定正味財産期末残高	801,000,000	801,000,000	0	0	0	0	0	801,000,000
III 正味財産期末残高	794,172,063	794,172,733	1,785,518	△ 5,437,944	295,228	△ 3,357,198	△ 12,395,936	778,419,599