

平成 29 年度

事業計画書  
収支予算書

公益財団法人 武蔵野文化事業団



# 平成 29 年度公益財団法人武蔵野文化事業団事業計画書

## 1. 芸術文化振興事業（第 4 条第 1 号および第 6 条第 1 号関係）

### (1) 事業の重点目標、取組方針等

今年度は、改修工事が終わった武蔵野市民文化会館を中心に、国内外の一流アーティストを招き、自主事業として質の高い芸術文化事業を低廉な価格で提供していく。4 月 20 日のリニューアルオープン記念公演をはじめとし、松露庵で実施する茶会等も合わせて音楽、演劇、伝統芸能などの自主事業 120 本余を開催する予定である。また、9 月には第 8 回武蔵野国際オルガンコンクールを開催する。

吉祥寺美術館においては、浜口陽三・萩原英雄両記念室での常設展を各 4 期と 5 つの企画展を予定するほか、市主催により「武蔵野アール・ブリュット 2017」、市民文化会館展示室における所蔵作品展の開催を予定している。

また、各事業とともに、ワークショップ、講演会、小中学校へのアウトリーチ事業など、参加型・体験型の関連イベントや教育プログラムを実施予定である。

なお、各館の主な事業計画（主な業務内容）は次のとおり。

### (2) 事業計画（主な業務内容）等

#### ①武蔵野市民文化会館における主催・共催事業

- イ. 音楽（オペラ、オーケストラ、オルガン、室内楽、器楽、声楽、民族音楽等）
- ロ. 演劇・伝統芸能
- ハ. バレエ

#### ②武蔵野芸能劇場における主催・共催事業

- イ. 人形劇（結城座等）
- ロ. 伝統芸能（落語等）

#### ③武蔵野公会堂における主催・共催事業

- イ. 伝統芸能（落語等）

#### ④武蔵野スイングホールにおける主催・共催事業

- イ. 音楽（ジャズ、民族音楽等）
- ロ. 伝統芸能（落語等）

#### ⑤吉祥寺美術館における主催・共催事業

- イ. 展覧会（常設展、企画展）
- ロ. ワークショップ（木版画、銅版画等）
- ハ. 講演会

#### ⑥松露庵における主催・共催事業

- イ. 伝統文化（茶会等）
- ロ. 伝統芸能（落語等）

#### ⑦吉祥寺シアターにおける主催・共催事業

- イ. 演劇
- ロ. ダンス
- ハ. ワークショップ（演劇・ダンス体験）

\*その他

公演一覧については平成 29 年度〔2017 年〕/主催・共催事業《予定》を参照

## 2. 文化団体活動振興事業

市内のアマチュア芸術文化団体等の文化活動に対する援助など

\* 市民参加による武蔵野シティバレエは、第 31 回定期公演実施のため、出演者の募集、オーディションなど、開催に向けて市民の芸術文化活動の支援を行う予定である。

## 3. 市民文化施設指定管理者管理業務代行事業

武蔵野市から指定管理者として指定を受け、市民文化会館、芸能劇場、公会堂、スイングホール、吉祥寺美術館、松露庵、吉祥寺シアター及び市民スペースの管理運営を代行  
(協定期間 平成 27 年 4 月 1 日より平成 32 年 3 月 31 日まで)

《業務内容》

- ①市民文化会館、芸能劇場、公会堂、スイングホール、吉祥寺美術館、松露庵、吉祥寺シアター及び市民スペースの施設の保守及び維持管理に関すること
- ②市民文化会館、芸能劇場、公会堂、スイングホール、吉祥寺美術館、松露庵、吉祥寺シアター及び市民スペースの施設使用に関すること
- ③市民文化の振興を図るための「芸術文化団体」などの管理運営等に関すること
- ④その他市民文化会館、芸能劇場、公会堂、スイングホール、吉祥寺美術館、松露庵、吉祥寺シアター及び市民スペースの管理運営等に必要な事項

## 4. その他

- (1) 組織管理体制、人員配置体制等

別紙参照

- (2) 収入及び支出の見込み等

平成 29 年度公益財団法人武蔵野文化事業団収支予算を参照

## 5. 連携事業

防災ボランティア訓練の実施

武蔵野市は、武蔵野市民文化会館を「災害ボランティアセンター」に位置づけ、武蔵野市防災課、武蔵野市民社会福祉協議会および文化事業団で毎年、防災ボランティア訓練を実施している。なお、平成 29 年度は、市民文化会館が改修工事で行えなかった防災ボランティア訓練を再開する。

また、芸能劇場、公会堂、スイングホールおよび吉祥寺シアターは「帰宅困難者受入所」に位置づけられており適宜、訓練がある場合には訓練参加する予定である

## 6. その他の事業 (第 4 条第 4 号関係)

第 8 回武蔵野市国際オルガンコンクール実施年としてコンクール委員会に助成金を支出する。

公益財団法人武蔵野文化事業団事務局組織

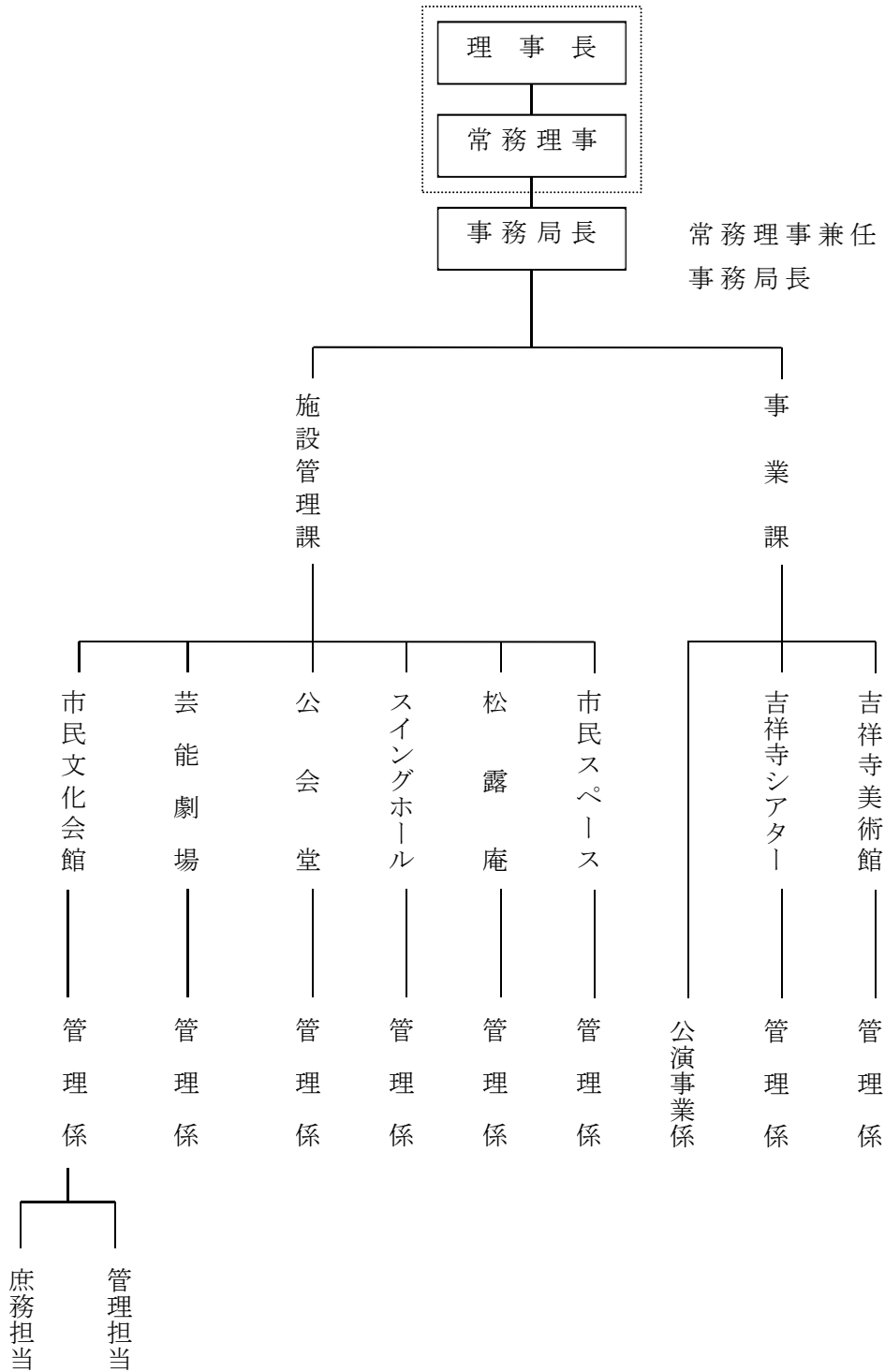

平成28年4月1日現在

理事長1名、市派遣職員6名、事業団職員8名、嘱託職員22名 合計37名

平成29年4月1日予定

理事長1名、市派遣職員4名、事業団職員9名、嘱託職員27名 合計41名



# 収 支 予 算 書

収支予算書（損益計算ベース）  
平成29年4月1日から平成30年3月31日まで

（単位：円）

科 目	当年度	前年度	増 減
I 一般正味財産増減の部			
1. 経常増減の部			
(1) 経常収益			
基本財産運用益			
基本財産受取利息	886,000	511,000	375,000
基本財産受取配当金	50,000	50,000	0
特定資産運用益			0
特定資産受取利息	10,000	10,000	0
事業収益			0
入場料収益	191,596,000	50,004,000	141,592,000
その他事業収益	13,970,000	2,000,000	11,970,000
受取補助金等			0
管理受託収益	768,170,000	699,316,000	68,854,000
その他受託収益	0	5,250,000	△ 5,250,000
受取民間助成金	1,000,000	700,000	300,000
受取負担金			0
受取負担金	5,000,000	5,000,000	0
雑収益			0
受取利息	50,000	50,000	0
受取手数料	5,025,000	280,000	4,745,000
ART E友の会収益	8,000,000	500,000	7,500,000
雑収益	1,000,000	500,000	500,000
経常収益計	994,757,000	764,171,000	230,586,000
(2) 経常費用			0
事業費			0
給料手当	201,909,258	182,487,619	19,421,639
退職給付費用	257,400	257,400	0
退職金掛金	1,069,200	1,069,200	0
福利厚生費	31,433,490	29,489,130	1,944,360
臨時雇賃金	849,420	271,260	578,160
会議費	280,000	198,000	82,000
旅費交通費	17,954,000	2,720,000	15,234,000
通信運搬費	13,064,926	9,535,000	3,529,926
減価償却費	17,461,860	7,060,520	10,401,340
什器備品費	76,611	76,615	△ 4
消耗品費	17,781,645	13,607,620	4,174,025
修繕費	698,490	624,860	73,630
印刷製本費	8,972,510	8,384,000	588,510
燃料費	53,730	53,730	0
賃借料	5,921,245	3,621,471	2,299,774
使用料	995,000	2,685,000	△ 1,690,000
保険料	539,925	558,147	△ 18,222
手数料	4,411,830	3,237,000	1,174,830
諸謝金	2,174,075	1,949,259	224,816
広告宣伝費	8,579,885	8,175,915	403,970
租税公課	26,481,925	26,470,874	11,051
諸会費	324,370	324,370	0
支払負担金	150,000	201,000	△ 51,000
委託費	651,020,059	467,750,495	183,269,564
ART E友の会費用	13,120,000	13,120,000	0
雑費	1,233,800	666,650	567,150



(単位：円)

科 目	当年度	前年度	増 減
管理費			0
役員報酬	9,933,000	9,933,000	0
給料手当	1,912,755	1,759,381	153,374
退職給付費用	2,600	2,600	0
退職金掛金	10,800	10,800	0
福利厚生費	317,510	297,870	19,640
臨時雇賃金	8,580	2,740	5,840
交際費	439,000	431,000	8,000
会議費	100,000	100,000	0
旅費交通費	40,000	40,000	0
通信運搬費	30,000	30,000	0
減価償却費	87,748	35,480	52,268
什器備品費	50	385	△ 335
消耗品費	89,355	68,380	20,975
修繕費	3,510	3,140	370
印刷製本費	400,000	400,000	0
燃料費	270	270	0
賃借料	29,755	18,235	11,520
保険料	202,715	202,825	△ 110
手数料	22,170	16,250	5,920
諸謝金	10,925	9,815	1,110
広告宣伝費	43,115	41,085	2,030
租税公課	203,075	202,805	270
諸会費	1,630	1,630	0
委託費	3,270,255	2,350,505	919,750
雑費	6,200	3,350	2,850
経常費用計	1,043,979,672	800,557,351	243,422,321
当期経常増減額	△ 49,222,672	△ 36,386,351	△ 12,836,321
2. 経常外増減の部			0
(1) 経常外収益			0
経常外収益計	0	0	0
(2) 経常外費用			0
経常外費用計			0
当期経常外増減額	0	0	0
当期一般正味財産増減額	△ 49,222,672	△ 36,386,351	△ 12,836,321
一般正味財産期首残高	13,805,950	13,805,950	0
一般正味財産期末残高	△ 35,416,722	△ 22,580,401	△ 12,836,321
II 指定正味財産増減の部			0
当期指定正味財産増減額			0
指定正味財産期首残高	801,000,000	801,000,000	0
指定正味財産期末残高	801,000,000	801,000,000	0
III 正味財産期末残高	765,583,278	778,419,599	△ 12,836,321

収支予算書（損益ベース）内訳表  
平成29年4月1日から平成30年3月31日まで

(単位：円)

科 目	公益目的事業会計		収益事業等会計				法人会計	合計
	芸術文化振興事業	小計	付帯サービス事業	施設貸与等事業	カフェ事業	小計		
I 一般正味財産増減の部								
1. 経常増減の部								
(1) 経常収益								
基本財産運用益	936,000	936,000	0	0	0	0	0	936,000
基本財産受取利息	886,000	886,000	0	0	0	0	0	886,000
基本財産受取配当金	50,000	50,000	0	0	0	0	0	50,000
特定資産運用益	10,000	10,000	0	0	0	0	0	10,000
特定資産受取利息	10,000	10,000	0	0	0	0	0	10,000
事業収益	205,566,000	205,566,000	0	0	0	0	0	205,566,000
入場料収益	191,596,000	191,596,000	0	0	0	0	0	191,596,000
その他事業収益	13,970,000	13,970,000	0	0	0	0	0	13,970,000
受取補助金等	662,511,967	662,511,967	11,389,874	81,177,798	1,448,679	94,016,351	12,641,682	769,170,000
管理受託収益	661,511,967	661,511,967	11,389,874	81,177,798	1,448,679	94,016,351	12,641,682	768,170,000
受取民間助成金	1,000,000	1,000,000	0	0	0	0	0	1,000,000
受取負担金	5,000,000	5,000,000	0	0	0	0	0	5,000,000
受取負担金	5,000,000	5,000,000						5,000,000
雑収益	13,989,575	13,989,575	75,375	0	10,050	85,425	0	14,075,000
受取利息	50,000	50,000	0	0	0	0	0	50,000
受取手数料	4,939,575	4,939,575	75,375	0	10,050	85,425	0	5,025,000
ART E友の会収益	8,000,000	8,000,000	0	0	0	0	0	8,000,000
雑収益	1,000,000	1,000,000	0	0	0	0	0	1,000,000
経常収益計	888,013,542	888,013,542	11,465,249	81,177,798	1,458,729	94,101,776	12,641,682	994,757,000
(2) 経常費用		0						
事業費	905,101,607	905,101,607	12,323,565	107,590,528	1,798,954	121,713,047	0	1,026,814,654
給料手当	178,525,760	178,525,760	860,535	22,465,594	57,369	23,383,498	0	201,909,258
退職給付費用	228,280	228,280	0	29,120	0	29,120	0	257,400
退職金掛金	948,240	948,240	0	120,960	0	120,960	0	1,069,200
福利厚生費	27,877,378	27,877,378	0	3,556,112	0	3,556,112	0	31,433,490
臨時雇賃金	753,324	753,324	0	96,096	0	96,096	0	849,420
会議費	245,840	245,840	4,200	29,680	280	34,160	0	280,000
旅費交通費	15,763,612	15,763,612	269,310	1,903,124	17,954	2,190,388	0	17,954,000
通信運搬費	12,955,620	12,955,620	2,365	104,576	2,365	109,306	0	13,064,926
減価償却費	15,285,709	15,285,709	263,244	1,877,808	35,099	2,176,151	0	17,461,860
什器備品費	67,067	67,067	1,155	8,239	150	9,544	0	76,611
消耗品費	15,565,641	15,565,641	268,065	1,912,197	35,742	2,216,004	0	17,781,645
修繕費	611,442	611,442	10,530	75,114	1,404	87,048	0	698,490
印刷製本費	8,789,620	8,789,620	83,831	89,690	9,369	182,890	0	8,972,510
燃料費	47,034	47,034	810	5,778	108	6,696	0	53,730
賃借料	5,195,223	5,195,223	89,265	630,806	5,951	726,022	0	5,921,245
使用料	995,000	995,000				0	0	995,000
保険料	472,593	472,593	8,145	58,101	1,086	67,332	0	539,925
手数料	3,862,014	3,862,014	66,510	474,438	8,868	549,816	0	4,411,830
諸謝金	1,907,505	1,907,505	32,775	231,610	2,185	266,570	0	2,174,075
広告宣伝費	7,510,633	7,510,633	129,345	922,661	17,246	1,069,252	0	8,579,885
租税公課	23,181,665	23,181,665	399,225	2,847,805	53,230	3,300,260	0	26,481,925
諸会費	283,946	283,946	4,890	34,882	652	40,424	0	324,370
支払負担金	150,000	150,000	0	0	0	0	0	150,000
委託費	569,678,421	569,678,421	9,810,765	69,983,457	1,547,416	81,341,638	0	651,020,059
ART E友の会費用	13,120,000	13,120,000	0	0	0	0	0	13,120,000
雑費	1,080,040	1,080,040	18,600	132,680	2,480	153,760	0	1,233,800

(単位：円)

科 目	公益目的事業会計		収益事業等会計				法人会計	合計
	芸術文化振興事業	小計	付帯サービス事業	施設貸与等事業	カフェ事業	小計		
管理費	0		0	0	0	0	17,165,018	17,165,018
役員報酬	0		0	0	0	0	9,933,000	9,933,000
給料手当	0		0	0	0	0	1,912,755	1,912,755
退職給付費用	0		0	0	0	0	2,600	2,600
退職金掛金	0		0	0	0	0	10,800	10,800
福利厚生費	0		0	0	0	0	317,510	317,510
臨時雇賃金	0		0	0	0	0	8,580	8,580
交際費	0		0	0	0	0	439,000	439,000
会議費	0		0	0	0	0	100,000	100,000
旅費交通費	0		0	0	0	0	40,000	40,000
通信運搬費	0		0	0	0	0	30,000	30,000
減価償却費	0		0	0	0	0	87,748	87,748
什器備品費	0		0	0	0	0	50	50
消耗品費	0		0	0	0	0	89,355	89,355
修繕費	0		0	0	0	0	3,510	3,510
印刷製本費	0		0	0	0	0	400,000	400,000
燃料費	0		0	0	0	0	270	270
賃借料	0		0	0	0	0	29,755	29,755
保険料	0		0	0	0	0	202,715	202,715
手数料	0		0	0	0	0	22,170	22,170
諸謝金	0		0	0	0	0	10,925	10,925
広告宣伝費	0		0	0	0	0	43,115	43,115
租税公課	0		0	0	0	0	203,075	203,075
諸会費	0		0	0	0	0	1,630	1,630
委託費	0		0	0	0	0	3,270,255	3,270,255
雑費	0		0	0	0	0	6,200	6,200
経常費用計	905,101,607	905,101,607	12,323,565	107,590,528	1,798,954	121,713,047	17,165,018	1,043,979,672
当期経常増減額	△ 17,088,065	△ 17,088,065	△ 858,316	△ 26,412,730	△ 340,225	△ 27,611,271	△ 4,523,336	△ 49,222,672
2. 経常外増減の部								
(1) 経常外収益								
経常外収益計	0	0	0	0	0	0	0	0
(2) 経常外費用								
当期一般正味財産増減額	△ 17,088,065	△ 17,088,065	△ 858,316	△ 26,412,730	△ 340,225	△ 27,611,271	△ 4,523,336	△ 49,222,672
一般正味財産期首残高	12,024,982	12,024,982	207,089	1,477,237	27,612	1,711,938	69,030	13,805,950
一般正味財産期末残高	△ 5,063,083	△ 5,063,083	△ 651,227	△ 24,935,493	△ 312,613	△ 25,899,333	△ 4,454,306	△ 35,416,722
II 指定正味財産増減の部								
指定正味財産期首残高	801,000,000	801,000,000	0	0	0	0	0	801,000,000
指定正味財産期末残高	801,000,000	801,000,000	0	0	0	0	0	801,000,000
III 正味財産期末残高	795,936,917	795,936,917	△ 651,227	△ 24,935,493	△ 312,613	△ 25,899,333	△ 4,454,306	765,583,278

# 収 支 予 算 書

平成29年4月1日から平成30年3月31日まで

(単位：千円)

科 目	予 算 額	前年度予算額	増 減	備 考
I 事業活動収支の部				
1. 事業活動収入				
基本財産運用収入	936	561	375	
基本財産利息収入	886	511	375	金利利息収入
基本財産配当金収入	50	50	0	有価証券受取配当金収入
特定資産運用収入	10	10	0	
特定資産利息収入	10	10	0	
事業収入	205,566	52,004	153,562	
入場料収入	191,596	50,004	141,592	主催事業チケット収入
その他事業収入	13,970	2,000	11,970	ネットワーク事業
補助金等収入	769,170	705,266	63,904	
管理受託収入	768,170	699,316	68,854	管理708,246千円 事業59,924千円
その他受託収入	0	5,250	△ 5,250	事務室移設に要する経費
民間助成金収入	1,000	700	300	芸術文化振興基金助成金他
負担金収入	5,000	5,000	0	
負担金収入	5,000	5,000	0	国際オルガンコンクール事業
雑収入	14,075	1,330	12,745	
受取利息収入	50	50	0	
受取手数料収入	5,025	280	4,745	預かりチケット販売手数料他
公衆電話運営収入	0	0	0	
ARTE友の会収入	8,000	500	7,500	年会費1,000円×500名
雑収入	1,000	500	500	チケット郵送手数料他
事業活動収入計	994,757	764,171	230,586	
2. 事業活動支出				
①事業費支出				事業団の事業に要する経費
人件費	67,466	58,025	9,441	
給料手当支出	57,379	49,457	7,922	職員給料手当
退職金掛金支出	720	600	120	
福利厚生費支出	9,367	7,968	1,399	職員社会保険料他
芸術文化振興事業費	277,451	150,311	127,140	芸術文化振興事業に要する経費
臨時雇賃金支出	858	264	594	
交際費支出	39	30	9	
会議費支出	70	77	△ 7	
旅費交通費支出	17,519	2,225	15,294	招聘アーティストの旅費及び滞在費
通信運搬費支出	10,087	6,422	3,665	DM送料他
消耗品費支出	5,828	2,147	3,681	チラシ用再生紙他
印刷製本費支出	6,687	6,122	565	チラシ印刷費他
賃借料支出	170	390	△ 220	
使用料支出	985	2,635	△ 1,650	他会場使用費
保険料支出	373	360	13	
手数料支出	1,890	728	1,162	口座振替手数料他
諸謝金支出	2,175	1,750	425	講師謝礼他
広告宣伝費支出	8,123	7,779	344	チラシ配布料、ラジオ等広告費
租税公課支出	54	60	△ 6	
委託費支出	213,642	105,982	107,660	公演委託料、作品搬送・展示作業委託料他
ARTE友の会支出	8,136	13,120	△ 4,984	インフォメーション送料他
雑支出	815	220	595	
舞台芸術活動支援事業費	6,840	3,043	3,797	舞台芸術活動支援事業に要する経費
会議費支出	140	50	90	

科 目	予 算 額	前年度予算額	増 減	備 考
旅費交通費支出	10	5	5	
通信運搬費支出	90	88	2	
消耗品費支出	50	45	5	
印刷製本費支出	370	142	228	
賃借料支出	2,100	1,322	778	大・小道具、衣装借用料
使用料支出	10	50	△ 40	
保険料支出	10	5	5	
手数料支出	10	10	0	
諸謝金支出	60	203	△ 143	
広告宣伝費支出	100	48	52	
租税公課支出	10	10	0	
委託費支出	3,870	1,055	2,815	出演料他
雑支出	10	10	0	
文化施設管理運営事業費	433,351	342,375	90,976	施設の管理に要する経費
通信運搬費支出	120	80	40	
消耗品費支出	8,560	7,990	570	舞台照明用電球他
修繕費支出	360	211	149	
印刷製本費支出	1,100	1,328	△ 228	施設利用案内
賃借料支出	144	196	△ 52	
委託費支出	423,037	332,540	90,497	管理業務委託料
雑支出	30	30	0	
その他事業費	5,000	5,000	0	その他の事業に要する経費
コンクール補助金支出	5,000	5,000	0	
事業費支出計	790,108	558,754	231,354	
②管理費支出				事業団の管理に要する経費
人件費	179,227	167,282	11,945	
報酬支出	9,933	9,933	0	評議員、理事、監事の報酬
給料手当支出	146,290	134,790	11,500	職員給料手当
退職給付支出	260	260	0	
退職金掛金支出	360	480	△ 120	
福利厚生費支出	22,384	21,819	565	職員社会保険料他
運営費	56,726	72,327	△ 15,601	事業団の運営に要する事務経費
臨時雇賃金支出	10	10	0	
交際費支出	400	401	△ 1	
会議費支出	170	171	△ 1	
旅費交通費支出	465	530	△ 65	
通信運搬費支出	2,805	2,975	△ 170	インターネット接続料、切手代他
什器備品費支出	10	10	0	
消耗品費支出	3,433	3,494	△ 61	文具、新聞購読料他
修繕費支出	342	417	△ 75	
印刷製本費支出	1,212	1,192	20	施設明細書印刷他
燃料費支出	54	54	0	
賃借料支出	3,537	1,739	1,798	自動車リース料他
使用料支出	0	0	0	
保険料支出	360	400	△ 40	
手数料支出	2,534	2,512	22	税理士報酬他
諸謝金支出	10	10	0	
広告宣伝費支出	400	390	10	
租税公課支出	26,621	26,561	60	消費税他
諸会費支出	326	326	0	
負担金支出	150	201	△ 51	

(単位：千円)

科 目	予 算 額	前年度予算額	増 減	備 考
委託費支出	13,502	30,524	△ 17,022	システムカスタマイズ、回線切替作業他
雑支出	385	410	△ 25	
管理費支出計	235,953	239,609	△ 3,656	
事業活動支出計	1,026,061	798,363	227,698	
事業活動収支差額	△ 31,304	△ 34,192	2,888	
II 投資活動収支の部				
1. 投資活動収入				
特定資産取崩収入	3,255	1,680	1,575	
退職給付引当資産取崩収入	1,855	1,680	175	
公演積立資産取崩収入	1,400	0	1,400	国際オルガンコンクール事業
投資活動収入計	3,255	1,680	1,575	
2. 投資活動支出				
特定資産取得支出	8,967	7,727	1,240	
退職給付引当資産取得支出	8,957	7,717	1,240	
公演積立資産取得支出	10	10	0	
固定資産取得支出	11,984	8,761	3,223	
備品購入支出	8,033	2,210	5,823	情報通信基盤機器等リース資産
ソフトウェア購入支出	3,951	6,551	△ 2,600	施設予約システム等リース資産
投資活動支出計	20,951	16,488	4,463	
投資活動収支差額	△ 17,696	△ 14,808	△ 2,888	
III 財務活動収支の部				
1. 財務活動収入				
借入金収入	0	0	0	
財務活動収入計	0	0	0	
2. 財務活動支出				
借入金返済支出	0	0	0	
財務活動支出計	0	0	0	
財務活動収支差額	0	0	0	
IV 予備費支出	1,000	1,000	0	
当期収支差額	△ 50,000	△ 50,000	0	
前期繰越収支差額	50,000	50,000	0	
次期繰越収支差額	0	0	0	

(注) 1. 借入金限度額 5,000千円

## 2. 債務負担額

車両リース	5年契約	2,331,000円 (平成29年度 466,200円)
車両リース(美術館用)	5年契約	2,268,000円 (平成29年度 453,600円、平成30年度 453,600円、平成31年度 453,600円、平成32年度 453,600円、平成33年度 453,600円)
情報通信基盤機器リース	5年契約	26,160,000円 (平成29年度 5,232,000円、平成30年度 5,232,000円、平成31年度 5,232,000円、平成32年度 5,232,000円、平成33年度 5,232,000円)
施設予約システムリース	5年契約	16,038,000円 (平成29年度 3,207,600円、平成30年度 3,207,600円、平成31年度 3,207,600円、平成32年度 3,207,600円、平成33年度 3,207,600円)
自主事業管理機能追加システムリース	5年契約	1,892,160円 (平成29年度 378,432円、平成30年度 378,432円、平成31年度 378,432円、平成32年度 378,432円、平成33年度 378,432円)
勤怠管理システム再リース	1年契約	46,116円 (平成29年度 46,116円)
		平成32年度 1,238,976円、平成33年度 1,238,976円)
チケットプリンタリース	5年契約	3,045,600円 (平成29年度 609,120円、平成30年度 609,120円、平成31年度 609,120円、平成32年度 609,120円、平成33年度 609,120円)
Webサイト(ホームページ)再リース	1年契約	319,248円 (平成29年度 319,248円)
印刷機+丁合機リース	5年契約	6,360,480円 (平成29年度 1,272,096円、平成30年度 1,166,088円)

## 資金調達及び設備投資の見込みについて

### (1) 資金調達の見込みについて

当期中における借入れの予定はありません。

### (2) 設備投資の見込みについて

設備投資の内容	支出又は収入の 予定額	資金調達方法又は 取得資金の用途
情報通信基盤機器リース	5,232,000円	自己資金
施設予約システムリース	3,207,600円	自己資金
自主管理機能追加システムリース	378,432円	自己資金
会計システムリース	1,238,976円	自己資金
印刷機＋丁合機リース	1,272,096円	自己資金
メールサーバ増設リース	893,275円	自己資金