

平成 30 年度

事業計画書
収支予算書

公益財団法人 武蔵野文化事業団

平成 30 年度公益財団法人武蔵野文化事業団事業計画書

1. 芸術文化振興事業（第 4 条第 1 号関係）

(1) 事業の重点目標、取組方針等

今まで行ってきた、武蔵野市民文化会館を中心に国内外の一流アーティストを招き、自主事業として質の高い芸術文化事業を低廉な価格で提供していく事業に加え、定款に定める、市民の文化、福祉の向上を図るという目的に照らし、ワークショップ、講演会、小中学校へのアウトリーチ事業など、参加型・体験型の関連イベントや教育プログラムを充実していく。松露庵で実施する茶会等も合わせて音楽、演劇、伝統芸能などの自主事業 130 本余を開催する予定である。

吉祥寺美術館においては、浜口陽三・萩原英雄両記念室での常設展を各 4 期と 5 つの企画展を予定するほか、昨年度より実施している「武蔵野アール・ブリュット展」を市と実行委員会と共催で実施する。また、ワークショップ、講演会など、参加型・体験型の関連イベントや教育プログラムを実施予定である。

吉祥寺シアターにおいては、鑑賞・普及を目的とした、国内の演劇やパフォーミングアーツの団体との主催・提携による公演を 15 公演行うとともに、ワークショップ等の参加・交流型プログラムも実施していく。また、11 月に、吉祥寺の街や地域の団体等と連携したパフォーミングアーツ・フェスティバル（仮称）も計画する。

なお、各館の主な事業計画（主な業務内容）は次のとおり。

(2) 事業計画（主な業務内容）等

①武蔵野市民文化会館における主催・共催事業

- イ. 音楽（オペラ、オーケストラ、オルガン、室内楽、器楽、声楽、民族音楽等）
- ロ. 伝統芸能
- ハ. バレエ

②武蔵野芸能劇場における主催・共催事業

- イ. 人形劇（結城座等）
- ロ. 伝統芸能（落語等）

③武蔵野公会堂における主催・共催事業

- イ. 伝統芸能（落語等）

④武蔵野スイングホールにおける主催・共催事業

- イ. 音楽（ジャズ、民族音楽等）
- ロ. 伝統芸能（落語等）

⑤吉祥寺美術館における主催・共催事業

- イ. 展覧会（常設展、企画展）
- ロ. ワークショップ
- ハ. 講演会

⑥松露庵における主催・共催事業

- イ. 伝統文化（茶会等）
- ロ. 伝統芸能（落語等）

⑦吉祥寺シアターにおける主催・共催事業

イ. 演劇

ロ. ダンス

ハ. ワークショップ（演劇・ダンス体験）

*その他

公演一覧については平成 30 年度〔2018 年〕/主催・共催事業《予定》を参照

2. 文化団体活動振興事業（第 4 条第 2 号関係）

市内のアマチュア芸術文化団体等の文化活動に対する援助など

*市民参加による武蔵野シティバレエは、第 32 回定期公演を実施をする。出演者の募集、オーディションなど、開催に向けて市民の芸術文化活動の支援を行う予定である。

3. 文化施設の指定管理事業（第 4 条第 3 号関係）

市から指定管理者として指定を受け、市民文化会館、芸能劇場、公会堂、スイングホール、吉祥寺美術館、松露庵、吉祥寺シアター及び市民スペースの管理運営を代行

（協定期間 平成 27 年 4 月 1 日より平成 32 年 3 月 31 日まで）

《業務内容》

①市民文化会館、芸能劇場、公会堂、スイングホール、吉祥寺美術館、松露庵、吉祥寺シアター及び市民スペースの施設の保守及び維持管理に関すること

②市民文化会館、芸能劇場、公会堂、スイングホール、吉祥寺美術館、松露庵、吉祥寺シアター及び市民スペースの施設使用に関すること

③市民文化の振興を図るための「芸術文化団体」の登録、優先利用等に関すること

④その他市民文化会館、芸能劇場、公会堂、スイングホール、吉祥寺美術館、松露庵、吉祥寺シアター及び市民スペースの管理運営等に必要事項

4. その他の事業（第 4 条第 4 号関係）

①アルテ友の会事業

武蔵野文化事業団の事業目的の達成を助ける制度として、チケット割引による購入促進、会員向け情報提供による普及、啓発等を行う友の会制度を実施する。

②グッズ販売、ミュージアムショップ事業

公演来場者へのCD等の販売、美術館におけるミュージアムショップの運営を行う。

③受託チケット販売事業

指定管理を受ける施設の利用団体の公演で、窓口での販売希望があるものについて、10%の売上手数料を受け取り、販売を請け負う事業。

④ネットワーク事業

海外から独自招聘した音楽家や楽団を、希望する他のホール、音楽堂等に紹介、あつせんする事業。プロモーターを介さず低廉で良質な公演を提供するとともに、ネットワークを組

むことにより、招聘費用を分担でき招聘費用のコスト減を図ることができる。

⑤武蔵野市民文化会館カフェ・レストラン事業

市民文化会館利用者の利便性の向上を図るため、2階のカフェ・レストランを運営する事業。

⑥吉祥寺シアターカフェ事業

吉祥寺シアター利用者の利便性の向上を図るとともに、賑わいを創設するため、カフェ事業を行うもの。なお、平成30年度は、従来からの事業者の都合により年度当初より休止をするが、できるだけ早く次期事業者による再開を目指す。

5. 連携事業

防災ボランティア訓練への協力

市は、地域防災計画において、武蔵野市民文化会館に災害時の「災害ボランティアセンター」を設置することとしており、運営訓練を毎年実施している。武蔵野文化事業団は、市、市民社会福祉協議会等とともに訓練に参加し、発災時の体制強化を図っている。

また、芸能劇場、公会堂、スイングホールおよび吉祥寺シアターは「帰宅困難者受入所」に位置づけられており適宜、訓練がある場合には訓練参加する予定である。

6. 事業実施体制等（参考）の事業（第4条第4号関係）

(1) 組織管理体制、人員配置体制等

別紙参照

(2) 収入及び支出の見込み等

平成30年度公益財団法人武蔵野文化事業団収支予算を参照

公益財団法人武蔵野文化事業団事務局組織

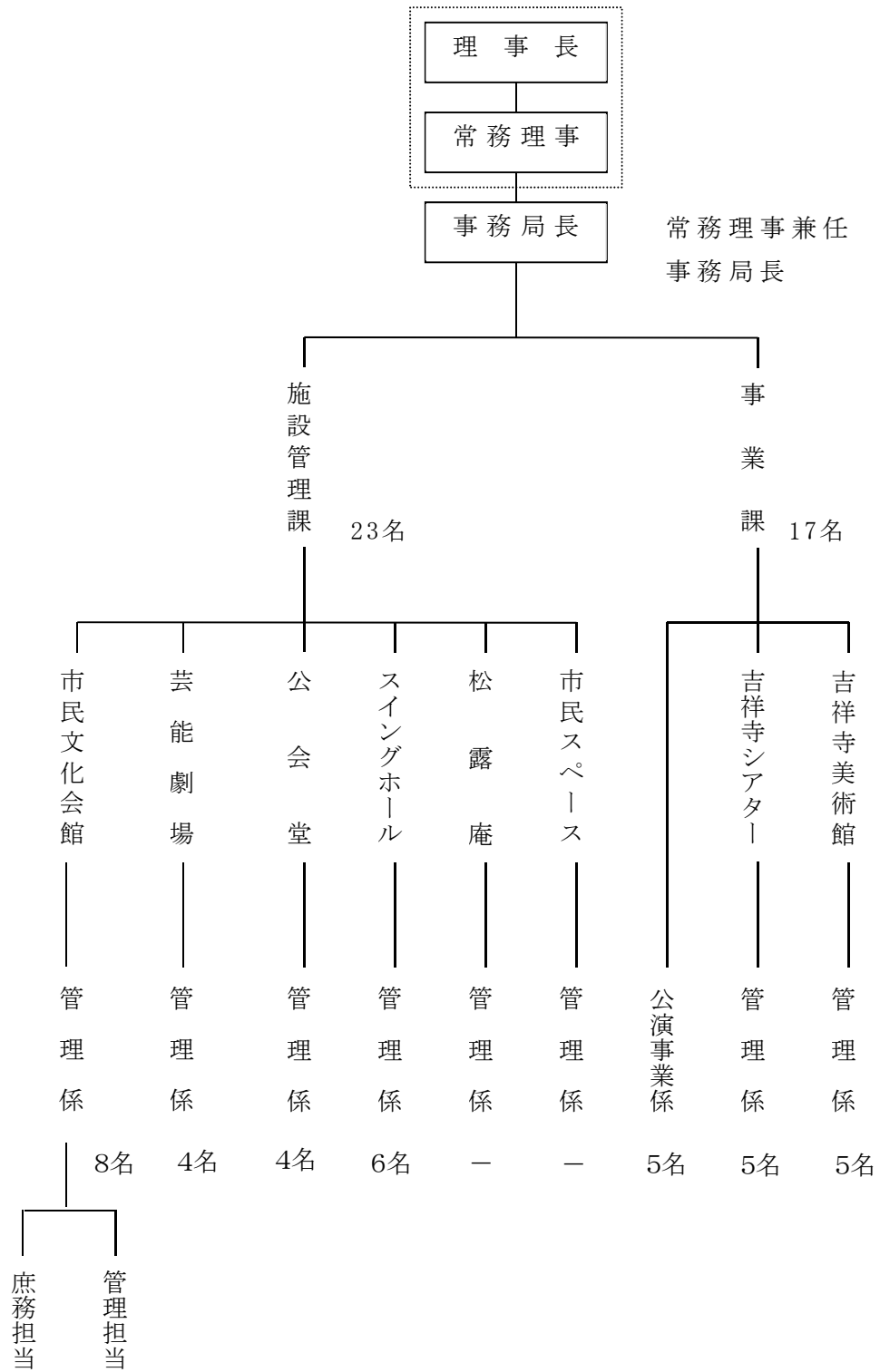

平成30年4月1日現在

収 支 予 算 書

収支予算書（損益計算ベース）
平成30年4月1日から平成31年3月31日まで

(単位：円)

科 目	当年度	前年度	増 減
I 一般正味財産増減の部			
1. 経常増減の部			
(1) 経常収益			
基本財産運用益			
基本財産受取利息	612,000	886,000	△ 274,000
基本財産受取配当金	50,000	50,000	0
特定資産運用益			0
特定資産受取利息	10,000	10,000	0
事業収益			0
入場料収益	144,130,000	191,596,000	△ 47,466,000
その他事業収益	33,044,000	13,970,000	19,074,000
受取補助金等			0
管理受託収益	767,811,000	768,170,000	△ 359,000
補助金受託収益	6,000,000	0	6,000,000
受取民間助成金	800,000	1,000,000	△ 200,000
受取負担金			0
受取負担金	0	5,000,000	△ 5,000,000
雑収益			0
受取利息	30,000	50,000	△ 20,000
受取手数料	5,136,000	5,025,000	111,000
ART E友の会収益	7,500,000	8,000,000	△ 500,000
雑収益	1,000,000	1,000,000	0
経常収益計	966,123,000	994,757,000	△ 28,634,000
(2) 経常費用			0
事業費			0
給料手当	195,001,290	201,909,258	△ 6,907,968
退職給付費用	9,029,790	257,400	8,772,390
退職金掛金	1,069,200	1,069,200	0
福利厚生費	31,089,960	31,433,490	△ 343,530
臨時雇賃金	405,900	849,420	△ 443,520
会議費	383,000	280,000	103,000
旅費交通費	14,145,000	17,954,000	△ 3,809,000
通信運搬費	22,596,000	13,064,926	9,531,074
減価償却費	12,877,007	17,461,860	△ 4,584,853
什器備品費	9,950	76,611	△ 66,661
消耗品費	14,396,655	17,781,645	△ 3,384,990
修繕費	567,150	698,490	△ 131,340
印刷製本費	14,715,000	8,972,510	5,742,490
燃料費	53,730	53,730	0
賃借料	6,815,750	5,921,245	894,505
使用料	1,125,000	995,000	130,000
保険料	632,820	539,925	92,895
手数料	4,381,980	4,411,830	△ 29,850
諸謝金	2,417,850	2,174,075	243,775
広告宣伝費	12,944,950	8,579,885	4,365,065
租税公課	20,959,675	26,481,925	△ 5,522,250
諸会費	310,440	324,370	△ 13,930
支払負担金	150,000	150,000	0
委託費	583,675,955	651,020,059	△ 67,344,104
ART E友の会費用	0	13,120,000	△ 13,120,000
雑費	407,950	1,233,800	△ 825,850

(単位：円)

科 目	当年度	前年度	増 減
管理費			0
役員報酬	9,799,000	9,933,000	△ 134,000
給料手当	1,969,710	1,912,755	56,955
退職給付費用	91,210	2,600	88,610
退職金掛金	10,800	10,800	0
福利厚生費	314,040	317,510	△ 3,470
臨時雇賃金	4,100	8,580	△ 4,480
交際費	426,000	439,000	△ 13,000
会議費	100,000	100,000	0
旅費交通費	40,000	40,000	0
通信運搬費	30,000	30,000	0
減価償却費	64,708	87,748	△ 23,040
什器備品費	50	50	0
消耗品費	72,345	89,355	△ 17,010
修繕費	2,850	3,510	△ 660
印刷製本費	400,000	400,000	0
燃料費	270	270	0
賃借料	34,250	29,755	4,495
保険料	203,180	202,715	465
手数料	22,020	22,170	△ 150
諸謝金	12,150	10,925	1,225
広告宣伝費	65,050	43,115	21,935
租税公課	175,325	203,075	△ 27,750
諸会費	1,560	1,630	△ 70
委託費	2,933,045	3,270,255	△ 337,210
雑費	2,050	6,200	△ 4,150
經常費用計	966,935,715	1,043,979,672	△ 77,043,957
当期經常増減額	△ 812,715	△ 49,222,672	48,409,957
2. 經常外増減の部			0
(1) 經常外収益			0
經常外収益計	0	0	0
(2) 經常外費用			0
經常外費用計			0
当期經常外増減額	0	0	0
当期一般正味財産増減額	△ 812,715	△ 49,222,672	48,409,957
一般正味財産期首残高	△ 35,416,722	13,805,950	△ 49,222,672
一般正味財産期末残高	△ 36,229,437	△ 35,416,722	△ 812,715
II 指定正味財産増減の部			0
当期指定正味財産増減額			0
指定正味財産期首残高	801,000,000	801,000,000	0
指定正味財産期末残高	801,000,000	801,000,000	0
III 正味財産期末残高	764,770,563	765,583,278	△ 812,715

収支予算書（損益ベース）内訳表
平成30年4月1日から平成31年3月31日まで

(単位：円)

科 目	公益目的事業会計		収益事業等会計				法人会計	合計
	芸術文化振興事業	小計	付帯サービス事業	施設貸与等事業	カフェ事業	小計		
I 一般正味財産増減の部								
1. 経常増減の部								
(1) 経常収益								
基本財産運用益	662,000	662,000	0	0	0	0	0	662,000
基本財産受取利息	612,000	612,000	0	0	0	0	0	612,000
基本財産受取配当金	50,000	50,000	0	0	0	0	0	50,000
特定資産運用益	10,000	10,000	0	0	0	0	0	10,000
特定資産受取利息	10,000	10,000	0	0	0	0	0	10,000
事業収益	144,130,000	144,130,000	29,044,000	4,000,000	0	33,044,000	0	177,174,000
入場料収益	144,130,000	144,130,000	0	0	0	0	0	144,130,000
その他事業収益	0	0	29,044,000	4,000,000	0	33,044,000	0	33,044,000
受取補助金等	673,666,447	673,666,447	3,147,675	83,806,007	345,856	87,299,538	13,645,015	774,611,000
管理受託収益	666,866,447	666,866,447	3,147,675	83,806,007	345,856	87,299,538	13,645,015	767,811,000
補助金受託収益	6,000,000	6,000,000	0	0	0	0	0	6,000,000
受取民間助成金	800,000	800,000	0	0	0	0	0	800,000
雑収益	13,578,688	13,578,688	77,040	0	10,272	87,312	0	13,666,000
受取利息	30,000	30,000	0	0	0	0	0	30,000
受取手数料	5,048,688	5,048,688	77,040	0	10,272	87,312	0	5,136,000
ART E友の会収益	7,500,000	7,500,000	0	0	0	0	0	7,500,000
雑収益	1,000,000	1,000,000	0	0	0	0	0	1,000,000
経常収益計	832,047,135	832,047,135	32,268,715	87,806,007	356,128	120,430,850	13,645,015	966,123,000
(2) 経常費用								
事業費	839,987,103	839,987,103	11,191,893	98,163,176	819,830	110,174,899	0	950,162,002
給料手当	172,940,538	172,940,538	842,550	21,162,032	56,170	22,060,752	0	195,001,290
退職給付費用	8,008,238	8,008,238	0	1,021,552	0	1,021,552	0	9,029,790
退職金掛金	948,240	948,240	0	120,960	0	120,960	0	1,069,200
福利厚生費	27,572,712	27,572,712	0	3,517,248	0	3,517,248	0	31,089,960
臨時雇賃金	359,980	359,980	0	45,920	0	45,920	0	405,900
会議費	336,274	336,274	5,745	40,598	383	46,726	0	383,000
旅費交通費	12,419,310	12,419,310	212,175	1,499,370	14,145	1,725,690	0	14,145,000
通信運搬費	22,370,040	22,370,040	42,827	180,768	2,365	225,960	0	22,596,000
減価償却費	11,272,234	11,272,234	194,126	1,384,764	25,883	1,604,773	0	12,877,007
什器備品費	8,710	8,710	150	1,070	20	1,240	0	9,950
消耗品費	12,602,499	12,602,499	217,035	1,548,183	28,938	1,794,156	0	14,396,655
修繕費	496,470	496,470	8,550	60,990	1,140	70,680	0	567,150
印刷製本費	14,420,700	14,420,700	132,035	147,150	15,115	294,300	0	14,715,000
燃料費	47,034	47,034	810	5,778	108	6,696	0	53,730
賃借料	5,980,050	5,980,050	102,750	726,100	6,850	835,700	0	6,815,750
使用料	1,125,000	1,125,000	0	0	0	0	0	1,125,000
保険料	553,956	553,956	9,540	68,052	1,272	78,864	0	632,820
手数料	3,835,884	3,835,884	66,060	471,228	8,808	546,096	0	4,381,980
諸謝金	2,121,390	2,121,390	36,450	257,580	2,430	296,460	0	2,417,850
広告宣伝費	11,331,710	11,331,710	195,150	1,392,070	26,020	1,613,240	0	12,944,950
租税公課	18,347,615	18,347,615	315,975	2,253,955	42,130	2,612,060	0	20,959,675
諸会費	271,752	271,752	4,680	33,384	624	38,688	0	310,440
支払負担金	150,000	150,000	0	0	0	0	0	150,000
委託費	512,109,657	512,109,657	8,799,135	62,180,554	586,609	71,566,298	0	583,675,955
雑費	357,110	357,110	6,150	43,870	820	50,840	0	407,950

(単位：円)

科 目	公益目的事業会計		収益事業等会計				法人会計	合計
	芸術文化振興事業	小計	付帯サービス事業	施設貸与等事業	カフェ事業	小計		
管理費	0		0	0	0	0	16,773,713	16,773,713
役員報酬	0		0	0	0	0	9,799,000	9,799,000
給料手当	0		0	0	0	0	1,969,710	1,969,710
退職給付費用	0		0	0	0	0	91,210	91,210
退職金掛金	0		0	0	0	0	10,800	10,800
福利厚生費	0		0	0	0	0	314,040	314,040
臨時雇賃金	0		0	0	0	0	4,100	4,100
交際費	0		0	0	0	0	426,000	426,000
会議費	0		0	0	0	0	100,000	100,000
旅費交通費	0		0	0	0	0	40,000	40,000
通信運搬費	0		0	0	0	0	30,000	30,000
減価償却費	0		0	0	0	0	64,708	64,708
什器備品費	0		0	0	0	0	50	50
消耗品費	0		0	0	0	0	72,345	72,345
修繕費	0		0	0	0	0	2,850	2,850
印刷製本費	0		0	0	0	0	400,000	400,000
燃料費	0		0	0	0	0	270	270
賃借料	0		0	0	0	0	34,250	34,250
保険料	0		0	0	0	0	203,180	203,180
手数料	0		0	0	0	0	22,020	22,020
諸謝金	0		0	0	0	0	12,150	12,150
広告宣伝費	0		0	0	0	0	65,050	65,050
租税公課	0		0	0	0	0	175,325	175,325
諸会費	0		0	0	0	0	1,560	1,560
委託費	0		0	0	0	0	2,933,045	2,933,045
雑費	0		0	0	0	0	2,050	2,050
経常費用計	839,987,103	839,987,103	11,191,893	98,163,176	819,830	110,174,899	16,773,713	966,935,715
当期経常増減額	△ 7,939,968	△ 7,939,968	21,076,822	△ 10,357,169	△ 463,702	10,255,951	△ 3,128,698	△ 812,715
2. 経常外増減の部								
(1) 経常外収益								
経常外収益計	0	0	0	0	0	0	0	0
(2) 経常外費用								
当期一般正味財産増減額	△ 7,939,968	△ 7,939,968	21,076,822	△ 10,357,169	△ 463,702	10,255,951	△ 3,128,698	△ 812,715
一般正味財産期首残高	△ 5,063,083	△ 5,063,083	△ 651,227	△ 24,935,493	△ 312,613	△ 25,899,333	△ 4,454,306	△ 35,416,722
一般正味財産期末残高	△ 13,003,051	△ 13,003,051	20,425,595	△ 35,292,662	△ 776,315	△ 15,643,382	△ 7,583,004	△ 36,229,437
II 指定正味財産増減の部								
指定正味財産期首残高	801,000,000	801,000,000	0	0	0	0	0	801,000,000
指定正味財産期末残高	801,000,000	801,000,000	0	0	0	0	0	801,000,000
III 正味財産期末残高	787,996,949	787,996,949	20,425,595	△ 35,292,662	△ 776,315	△ 15,643,382	△ 7,583,004	764,770,563

資金調達及び設備投資の見込みについて

(1) 資金調達の見込みについて

当期中における借入れの予定はありません。

(2) 設備投資の見込みについて

設備投資の内容	支出又は収入の 予定額	資金調達方法又は 取得資金の使途
情報通信基盤機器リース	5,132,160円	自己資金
施設予約システムリース	3,230,928円	自己資金
印刷機＋丁合機リース	1,272,096円	自己資金